

POLIZIA LOCALE

UNIONE DEI COMUNI DELL' ALTA VALLE CAMONICA

Ponte di Legno – Temù – Vione – Vezza d'Oglio – Incudine – Monno

Data	PONTE DI LEGNO, lì 22.12.2025
ALBO N.	
ORDINANZA N.	70

COMUNE DI TEMU', REGOLAMENTAZIONE DELLA CIRCOLAZIONE E DELLA SOSTA NEL TERRITORIO COMUNALE: ISTITUZIONE DI SENSI UNICI DI MARCIA IN VIA VAL D'AVIO E VIA SEGHERIA, DISCIPLINA DELLA SOSTA CON DISCO ORARIO IN VIA ROMA, VIA ADAMELLO E PIAZZETTA VECCHIA VIA G. MARCONI E INDIVIDUAZIONE DI AREA PEDONALE TEMPORANEA IN VIA G. MARCONI.

IL RESPONSABILE DEL SERVIZIO DI POLIZIA LOCALE

VISTE le risultanze della riunione del 17 dicembre 2025 tenutasi presso il municipio di Ponte di Legno, alla presenza dei rappresentanti del Comune di Temù e del Corpo di Polizia Locale, avente ad oggetto modifiche alla viabilità e alla sosta;

CONSIDERATA l'esigenza di razionalizzare la sosta e migliorare la circolazione veicolare in diverse zone del centro abitato e delle frazioni, con particolare attenzione ai periodi di alta affluenza turistica;

ACQUISITA la richiesta trasmessa dal Responsabile del Comune di Temù, area tecnica e manutenzioni, avente ad oggetto le modifiche alla viabilità e alla sosta;

CONSIDERATO che il Responsabile del Servizio di Polizia Locale ha espresso parere favorevole alla regolamentazione concordata, volta a garantire la sicurezza e la fluidità della circolazione nei seguenti termini e per le seguenti motivazioni:

- ✓ **RAZIONALIZZAZIONE DELLA SOSTA:** al fine di garantire l'avvicendamento dei veicoli e facilitare l'accesso agli esercizi commerciali e ai servizi del centro, si rende necessario istituire stalli di sosta regolamentati con **disco orario (max 60 min.)** in **Via Adamello, Via Roma** (aree "La Vecchia Lanterna" e "Mercato") e **Piazzetta Vecchia Via G. Marconi**, limitatamente ai periodi di massima affluenza turistica individuati **dal 20 dicembre al 10 gennaio** e **dal 01 luglio al 31 agosto** di ogni anno, **dalle ore 08:00 alle ore 20:00**;
- ✓ **FLUIDITÀ E SICUREZZA VIABILISTICA:** valutata la necessità di prevenire ingorghi stradali in tratti a carreggiata ridotta durante i picchi di traffico, si dispone l'istituzione del **senso unico di marcia in discesa** in **Via Val d'Avio** (tra l'intersezione S.S. 42 e la nuova strada sotto Temù) nei periodi **20 dicembre – 10 gennaio** e **01 luglio – 31 agosto**, **tratto viabile fino all'area di sosta/parcheggio esterno fuori terra**;
- ✓ **GESTIONE CRITICITÀ LOCALI (PONTAGNA):** per ovviare alla congestione rilevata nella frazione di Pontagna durante le festività di fine anno, viene istituito il **senso unico in discesa** in **Via Segheria** (tratto So.Sv.A.v. – via Tollarini/Saletti) nella fascia oraria **16:00 – 20:00** nel periodo **dal 26 dicembre al 06 gennaio**, contestualmente al **divieto di sosta** in **Via Saletti** per garantire il passaggio in sicurezza dei mezzi di soccorso;
- ✓ **TUTELA DELL'UTENZA DEBOLE:** al fine di valorizzare il nucleo storico e garantire la sicurezza dei pedoni, si conferma l'istituzione dell'**Area Pedonale** in **Via G. Marconi** (tratto Via Valenti – Piazzetta Vecchia) nei periodi di alta stagione (**20 dicembre – 10 gennaio** e **01 luglio – 31 agosto**);



POLIZIA LOCALE

UNIONE DEI COMUNI DELL' ALTA VALLE CAMONICA

Ponte di Legno – Temù – Vione – Vezza d'Oglio – Incudine – Monno

RITENUTO motivato il provvedimento in base alle criticità emerse nelle precedenti stagioni turistiche e alla necessità di contemperare le esigenze dei residenti con l'elevato flusso veicolare stagionale;

VISTI:

- il T.U. 18 agosto 2000, n. 267 sull'ordinamento degli enti locali;
- gli artt. 5, 6 e 7 del Nuovo Codice della Strada D.Lgs. 30.04.92 n. 285 e s.m.i.;
- il Regolamento per l'esecuzione del citato T.U. D.P.R. 16.12.1995 n° 495 e s.m.i.;
- il D.M. del 10 luglio 2002 contenente il "Disciplinare tecnico relativo agli schemi segnaletici, differenziati per categoria di strada, da adottare per il segnalamento temporaneo";
- il decreto nr. 77 del 02.01.2021 del Presidente dell'Unione dei Comuni L. dell'Alta Valle Camonica, di attribuzione delle funzioni di responsabile del servizio associato di Polizia Locale al Commissario C. Giacomo Trotti;

ORDINA ED ISTITUISCE

Per le motivazioni esposte in premessa, le seguenti disposizioni per zone, come da allegati planimetrici:

ZONA 1 - Via Adamello

Revoca: Ordinanza n. 149 del 12 settembre 2024.

Sosta: Istituzione di stalli di sosta sul lato destro con **disco orario (max 1 ora)** dalle ore 08:00 alle ore 20:00.

Periodi di ogni anno: Dal 20 dicembre al 10 gennaio e dal 01 luglio al 31 agosto, tutti i giorni festivi compresi.

ZONA 2 - Via Roma

Revoca: Ordinanza n. 112 del 27 luglio 2021.

Sosta (Zona "La Vecchia Lanterna" e "Mercato"): Disco orario (max 1 ora) dalle ore 08:00 alle ore 20:00.

Periodi di ogni anno: Dal 20 dicembre al 10 gennaio e dal 01 luglio al 31 agosto, tutti i giorni festivi compresi.

Esenzioni: Sono esenti dalla regolamentazione a disco orario presso il parcheggio "mercato" i soli stalli riservati alla sosta degli autobus, negli spazi consentiti dalla segnaletica orizzontale.

Nota: Restano inalterate le disposizioni di divieto di sosta presso l'area "mercato" tutti i venerdì dalle ore 06:00 alle ore 14:00 (Ord. nr. 29 del 02.06.2025).



POLIZIA LOCALE

UNIONE DEI COMUNI DELL' ALTA VALLE CAMONICA

Ponte di Legno – Temù – Vione – Vezza d'Oglio – Incudine – Monno

ZONA 3 - Via Val d'Avio

Revoca: Ordinanza n. 215 del 22 dicembre 2017.

- ✓ **Circolazione:** **Senso unico di marcia veicolare in discesa** tra l'intersezione con la S.S. nr. 42 / via Roma e la nuova strada sotto Temù, **tratto viabile fino all'area di sosta/parcheggio esterno fuori terra;**

Periodi di ogni anno: Dal 20 dicembre al 10 gennaio e dal 01 luglio al 31 agosto.

ZONA 4 - Via G. Marconi e Piazzetta Vecchia

Revoca: Ordinanza n. 104 del 21 luglio 2022.

Sosta (Piazzetta Vecchia): **Disco orario (max 1 ora)** dalle ore 08:00 alle ore 20:00.

Area Pedonale: Istituzione area pedonale in via G. Marconi, dal tratto via Valenti alla piazzetta vecchia, con divieto di transito ai veicoli.

Periodi di ogni anno: Dal 20 dicembre al 10 gennaio e dal 01 luglio al 31 agosto, tutti i giorni festivi compresi.

ZONA 5 - Via Saletti (Pontagna)

Divieto di sosta: lato destro della carreggiata dal ristorante "Al Fienile" fino all'inizio del marciapiede.

ZONA 7 - Parcheggio Scuola Materna e Asilo Nido (Pontagna)

Revoca: Precedente ordinanza di regolazione parcheggi con disco orario.

ZONA 8 - Via Segheria (Pontagna)

Circolazione: **Senso unico di marcia veicolare in discesa** tra l'area d'accesso alla soc. So.Sv.A.v. e l'intersezione con via Tollarini / via Saletti.

Fascia oraria: Dalle ore 16:00 alle ore 20:00.

Periodo: Dal 26 dicembre al 06 gennaio.

Segnaletica: Posa della segnaletica di senso unico presso l'accesso So.Sv.A.v. e di divieto d'accesso in via Saletti intersezione via Tollarini/ambo i lati.



POLIZIA LOCALE

UNIONE DEI COMUNI DELL' ALTA VALLE CAMONICA

Ponte di Legno – Temù – Vione – Vezza d'Oglio – Incudine – Monno

DISPOSIZIONI FINALI:

- ✓ **Esecutività:** Il presente provvedimento diverrà esecutivo con l'installazione della prescritta segnaletica a cura dell'Ufficio Tecnico Comunale di Temù.
- ✓ **Esenzioni zone a disco orario:** Veicoli al servizio di persone disabili con contrassegno CUDE esposto, veicoli di Polizia Stradale e di soccorso/ambulanze.

Il presente atto sostituisce ogni precedente ordinanza o disposizione in contrasto.

DEMANDA

Agli Organi di Polizia Stradale la vigilanza sull'esecuzione del presente provvedimento.

La ditta esecutrice resta unica responsabile, sia in sede civile che penale, per danni a persone o cose derivanti da difetti nella segnaletica o nella gestione del cantiere.

Contro il presente provvedimento è ammesso ricorso al T.A.R. entro 60 giorni o al Capo dello Stato entro 120 giorni

DOCUMENTO FIRMATO DIGITALMENTE

IL RESPONSABILE DEL SERVIZIO

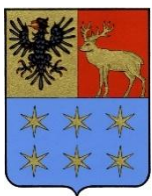

POLIZIA LOCALE

UNIONE DEI COMUNI DELL' ALTA VALLE CAMONICA

Ponte di Legno – Temù – Vione – Vezza d'Oglio – Incudine – Monno

TEMÙ':

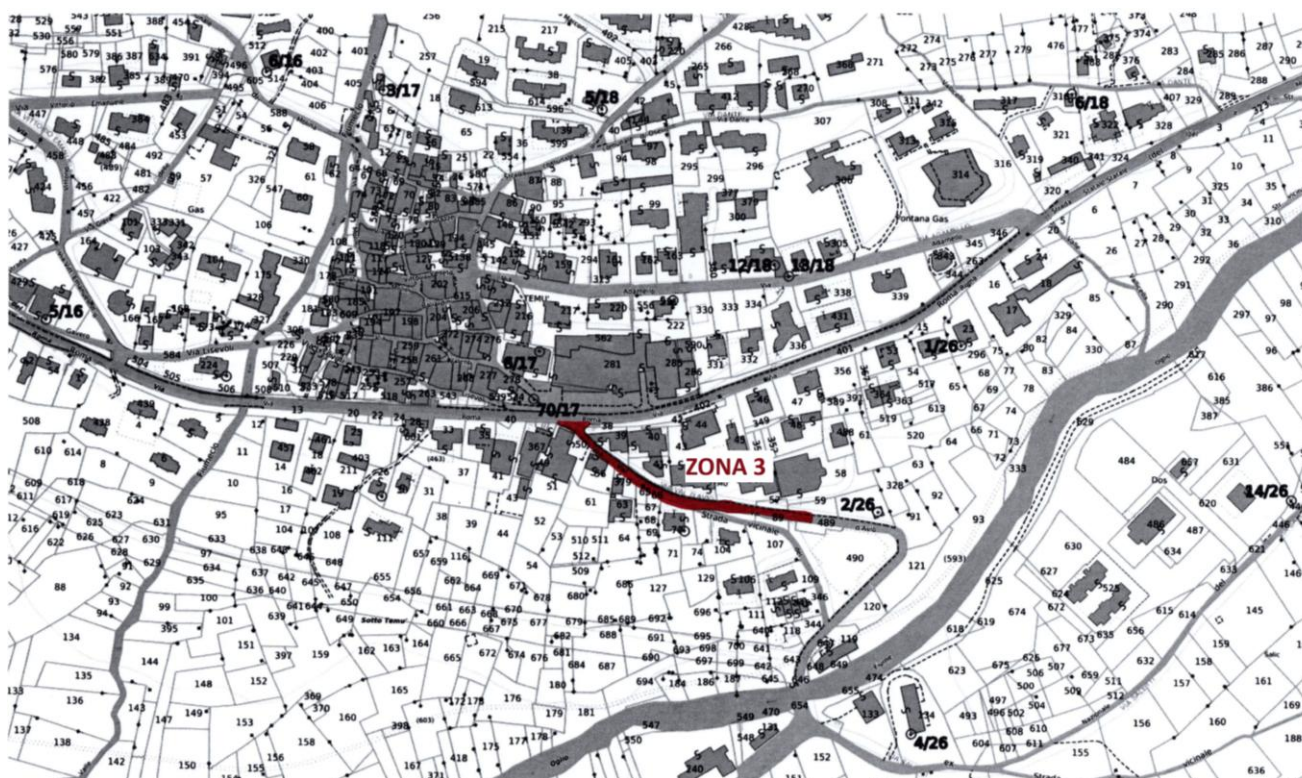
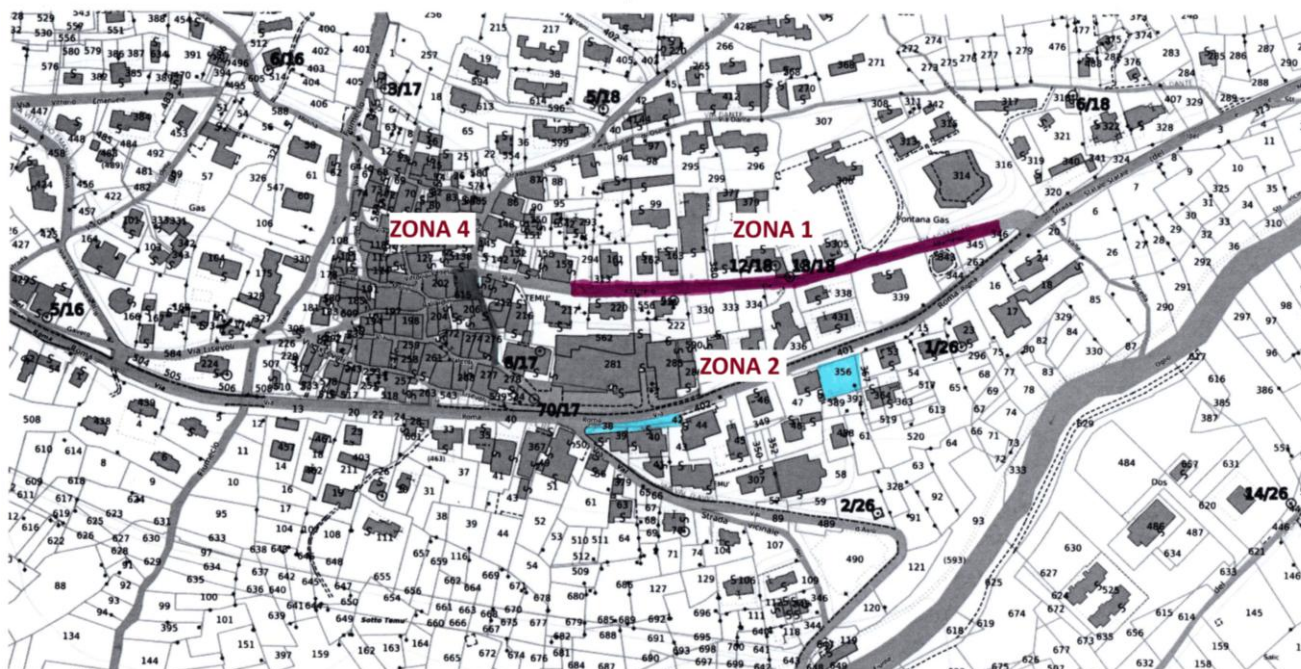

SEDE: Unione dei Comuni Lombarda Alta Valle Camonica – Via Salimmo, 3 - 25056 PONTE DI LEGNO

Codice Fiscale e Partita IVA 02180620987

e-mail: uff.polizialocale@unionealtavallecamonica.bs.it

PEC: polizialocale@pec.unionealtavallecamonica.bs.it

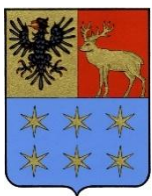

POLIZIA LOCALE

UNIONE DEI COMUNI DELL' ALTA VALLE CAMONICA

Ponte di Legno – Temù – Vione – Vezza d'Oglio – Incudine – Monno

PONTAGNA:

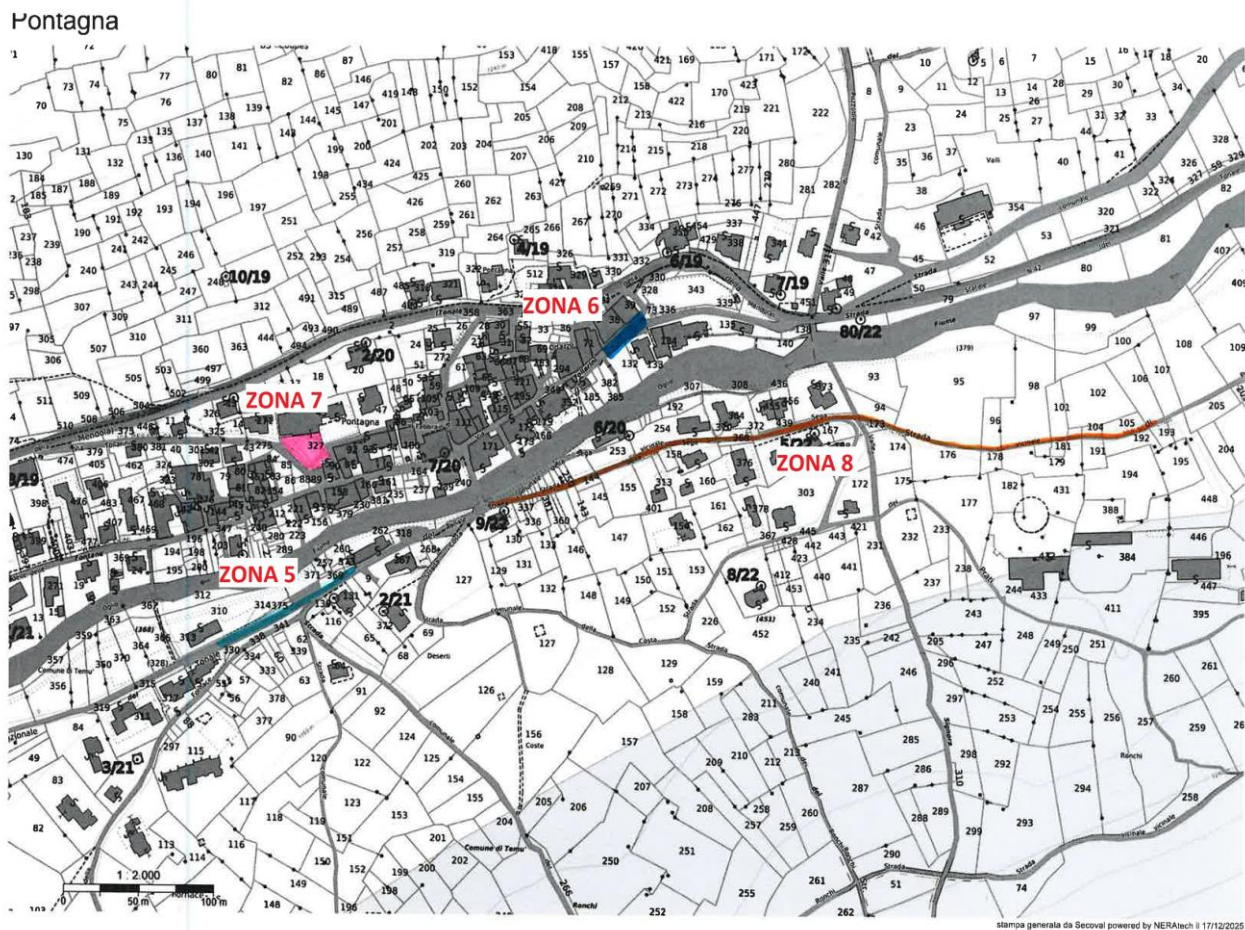

SEDE: Unione dei Comuni Lombarda Alta Valle Camonica – Via Salimmo, 3 - 25056 PONTE DI LEGNO

Codice Fiscale e Partita IVA 02180620987

e-mail: uff.polizialocale@unionealtavallecamonica.bs.it

PEC: polizialocale@pec.unionealtavallecamonica.bs.it



POLIZIA LOCALE

UNIONE DEI COMUNI DELL' ALTA VALLE CAMONICA

Ponte di Legno – Temù – Vione – Vezza d'Oglio – Incudine – Monno

SEGNALETICA:

ZONA 1 & 2 - Via Adamello e Via Roma (Sosta)

Intervento: Disciplina della sosta con disco orario (max 60 min) dalle 08:00 alle 20:00.

Segnale Principale: Fig. II 76 (Parcheggio "P").

Pannelli Integrativi: Simbolo disco orario con dicitura "60 min".

- ✓ **Simboli Feriali/Festivi (♠/†):** Per estendere l'obbligo a tutti i giorni della settimana.
- ✓ **Note specifiche (Via Roma):** Aggiungere pannello Mod. II.4/b "eccetto autobus" per gli stalli riservati presso l'area mercato.

ZONA 3 - Via Val d'Avio (Circolazione)

Intervento: Istituzione di senso unico di marcia in discesa.

Inizio (SS42/Via Roma): Fig. II 349 (Senso unico frontale).

Fine/Uscita: Fig. II 47 (Divieto di accesso) posizionato all'altezza del parcheggio esterno fuori terra.

Preavviso: Fig. II 80 o II 81 (Svolta obbligatoria) sulle intersezioni laterali per impedire l'immissione contromano.

ZONA 4 - Via G. Marconi e Piazzetta Vecchia (Pedonalizzazione e Sosta)

Intervento: Creazione Area Pedonale (Via Marconi) e Sosta oraria (Piazzetta Vecchia).

Area Pedonale (Via Marconi): Fig. II 320: Inizio Area Pedonale (tratto Via Valenti - Piazzetta Vecchia).

- ✓ Fig. II 321: Fine Area Pedonale.
- ✓ **Preavviso:** All'imbocco di Via Valenti per avvisare i conducenti della chiusura stagionale imminente.

Sosta (Piazzetta Vecchia): Fig. II 76 + Mod. II.4/o (Disco orario 60 min) – Integrazioni temporali

ZONA 5, 7 & 8 - Frazione Pontagna (Criticità locali)

Intervento: Divieto di sosta permanente e senso unico pomeridiano.

Via Saletti: Fig. II 74 (Divieto di sosta) con pannello **0-24/periodo vigenza**;

Via Segheria: Fig. II 349 (Senso unico in discesa) limitato alla fascia oraria **16:00 – 20:00** nel periodo dal **26/12 al 06/01**.

- ✓ **Segnaletica di uscita:** Fig. II 47 (Divieto di accesso) in Via Saletti/Tollarini con specifica oraria.