



## PIANO DI GOVERNO DEL TERRITORIO

### DOCUMENTO DI PIANO SEMPLIFICATO DEL RISCHIO IDRAULICO

#### Variante n. 2

Testo coordinato del r.r. 23 novembre 2017, n. 7. Agg. 8/2019  
«Regolamento recante criteri e metodi per il rispetto del  
principio dell'invarianza idraulica ed idrologica ai sensi  
dell'articolo 58 bis della legge regionale 11 marzo 2005,  
n. 12 (Legge per il governo del territorio)»

Giuseppe Pasina - Sindaco  
dott. Gilberto Zaina - Geologo  
dott. David Stain - Geologo

### CARTA DELLE DOTAZIONI INFRASTRUTTURALI E DELLE AREE A RISCHIO IDRAULICO DEL TERRITORIO COMUNALE

#### VARIANTE N. 2

Delibera di adozione  
D.C.C.n. del  
Delibera di approvazione  
D.C.C.n. del  
BURL. Serie Avvisi e Concorsi n. del.

numero allegato: scala:  
**1** 1 : 5.000  
data: Giugno 2023

1  
NORD

GEO.TE.C. - Geologia Tecnica Camuna - Studio associato - F. Alberti, G. Carleschi, G. Zaina  
Via Albera, n. 3 Darfo Boario Terme (BS) - 0364-533637 e-mail: info@geotec-studio.it  
Studio geologico STAIN  
Via Bortolo Vidolini, n. 58 Edolo (BS) - 349-3524300 - e-mail: david@rczwork.it

Tutti i diritti di riproduzione e modificazione sono riservati

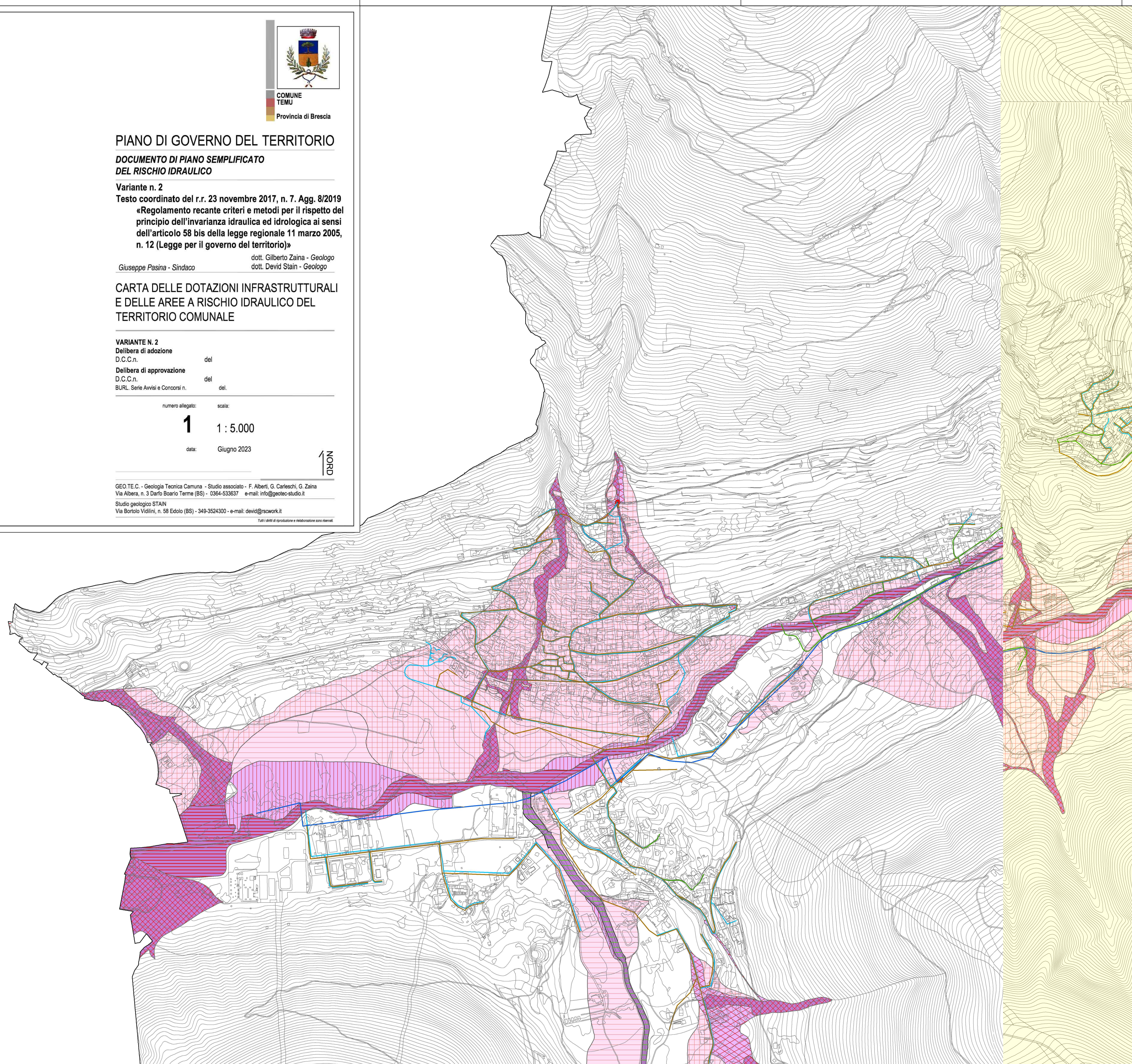

- LEGENDA:**
- QUADRO SCHEMATICO DELLA RETE FOGNARIA COMUNALE**
- Fognatura acque miste
  - Fognatura acque nere
  - Fognatura acque bianche
  - Collettore fognario sovracomunale
- AREE VULNERABILI DAL PUNTO DI VISTA IDRAULICO**
- Settori potenzialmente allagabili per insufficienza della rete fognaria
  - Settori potenzialmente allagabili per intasamento di griglie e/o opere lungo il reticolo idrico
  - Punto di possibile esondazione delle acque
- ESONDAZIONI E DISSESTI MORFOLOGICI DI CARATTERE TORRENTIZIO**
- Area coinvolgibile da fenomeni con pericolosità molto elevata (Ee)
  - Area coinvolgibile da fenomeni con pericolosità elevata (Eb)
  - Area coinvolgibile da fenomeni con pericolosità media o moderata (Em)
  - Esondazione Zona 1
- TRASPORTO DI MASSA SUI CONOIDI**
- Area di conoide attivo non protetta (Ca)
  - Area di conoide attivo parzialmente protetta (Cp)
  - Area di conoide non recentemente riattivatosi o completamente protetto da opere di difesa (Cn)
- SCENARI DERIVANTI DAL PIANO DI GESTIONE DEL RISCHIO ALLUVIONI (PGRA)  
NELL'AMBITO DEL RETICOLO SECONDARIO COLLINARE MONTANO (AMBITO RSCM)**
- Aree comprese entro lo scenario raro L (ambito RSCM) del PGRA
  - Aree comprese entro lo scenario raro M (ambito RSCM) del PGRA
  - Aree comprese entro lo scenario raro H (ambito RSCM) del PGRA